

LÍMITES NO CANCELABLES

TRADE+

SEGUROS DE CRÉDITO

MÁS DE
30 AÑOS
contigo

**ORES &
BRYAN**
BRÓKER DE SEGUROS TÉCNICOS

POSICIONAMIENTO

- Trade+ es una póliza de seguro de crédito **Sin Franquicia** y límites de crédito **No Cancelables** que cubre **Insolvencia de Hecho** y de **Derecho**. Soportado por una plataforma tecnológica.
- Trade+ está orientado a **medianas y grandes empresas**.
- Este producto ofrece cobertura Sin Franquicia y límites No Cancelables basados en la **Experiencia Comercial Actual** del *asegurado con el comprador*.

INFORMACIÓN TÉCNICA

Cálculo de límites de crédito:

- Bajo LEC: calculados en base a la *Experiencia Comercial* del asegurado con el comprador. El límite aprobado será el **Saldo Mayor Pagado** de los últimos 12 meses, más un 50%.
- Superior LEC: Mediante la **aprobación por un suscriptor**.

Saldo mayor pagado de un deudor

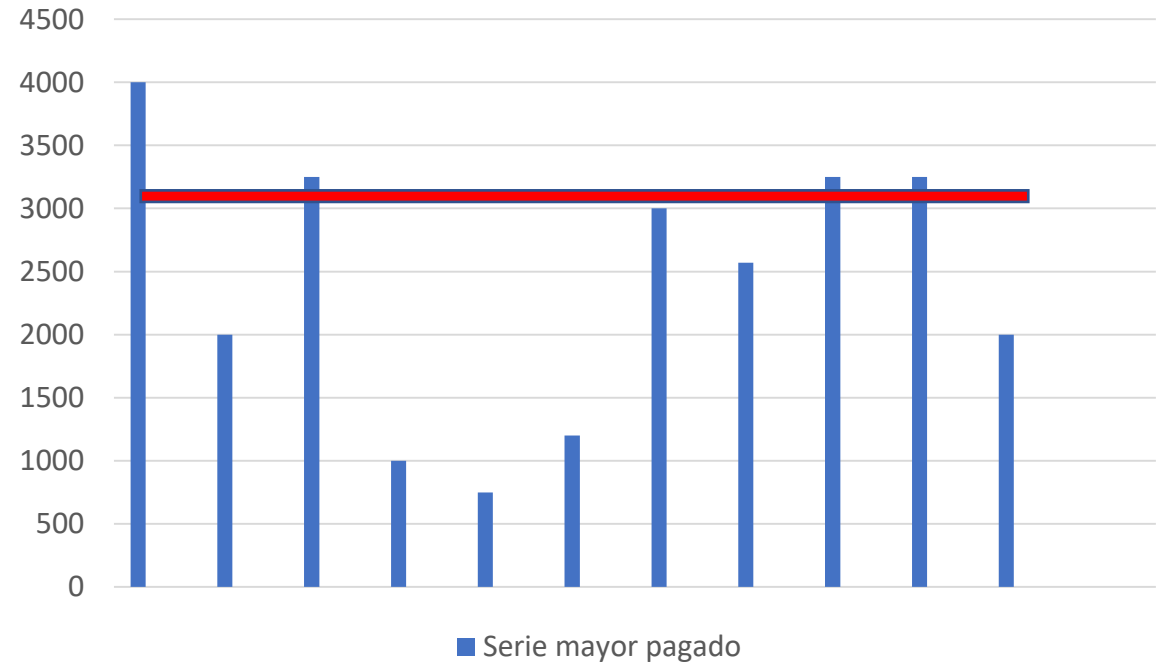

SMP: 4.000€ + 50%
Límite de crédito= 6.000

INFORMACIÓN TÉCNICA

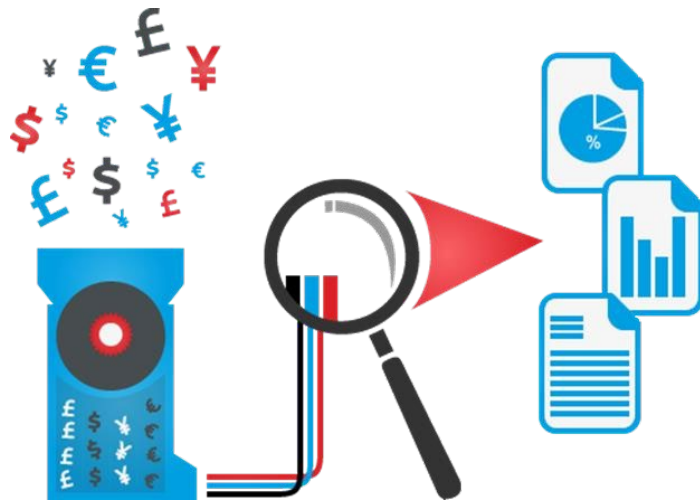

- **90%** Indemnización.
- Sin Franquicia, con una mínima **Pérdida No Computable** (Umbral)
- Mínima carga administrativa
- Asegurado objetivo: **facturación €5M a €70M**
- Aplicación de **Cese de Suministro**.
- Presentación de **sinistros on-line**
- **Ajuste Prima** al final de la anualidad según la facturación asegurable.
- **Gastos de Estudio** aplicados a nuevos compradores y revisiones manuales de límites existentes: - **€35 por comprador**

- La **plataforma Trade+** puede ser probada por el futuro asegurado sin ningún compromiso, durante 15 días.
- Los asegurados pueden facilitar un acceso a la plataforma Trade+ a un **beneficiario**.

INFORMACIÓN TÉCNICA

PLAZOS DE PAGO

- **Duración Máxima de los Créditos (DMC):** 180 días
- **Periodo Máximo de Extensión (PME)** (prórroga facultativa): 30 días
- **Cese de Suministro:** 30 días
- **Plazo de la indemnización:** 30 días desde la Insolvencia de Hecho y presentación de la documentación.
- **Insolvencia de Hecho:** 180 días desde la **Fecha de Vencimiento**.
- El Asegurador deberá recibir un **Formulario de Reclamación** cumplimentado un **plazo máximo de (6)** meses desde la Insolvencia de Hecho o de Derecho. El Asegurado debe facilitar todas las pruebas que pueda solicitar El Asegurador.
- **Liquidación de Siniestros:** El pago se realizará en (30) días desde la fecha de la **Insolvencia de hecho o de Derecho** y una vez se haya presentado la documentación para probar la existencia de la **Pérdida** y determinar su importe

PLAZOS DE PAGO

Ejemplo: venta a 90 días sin concesión de prórroga

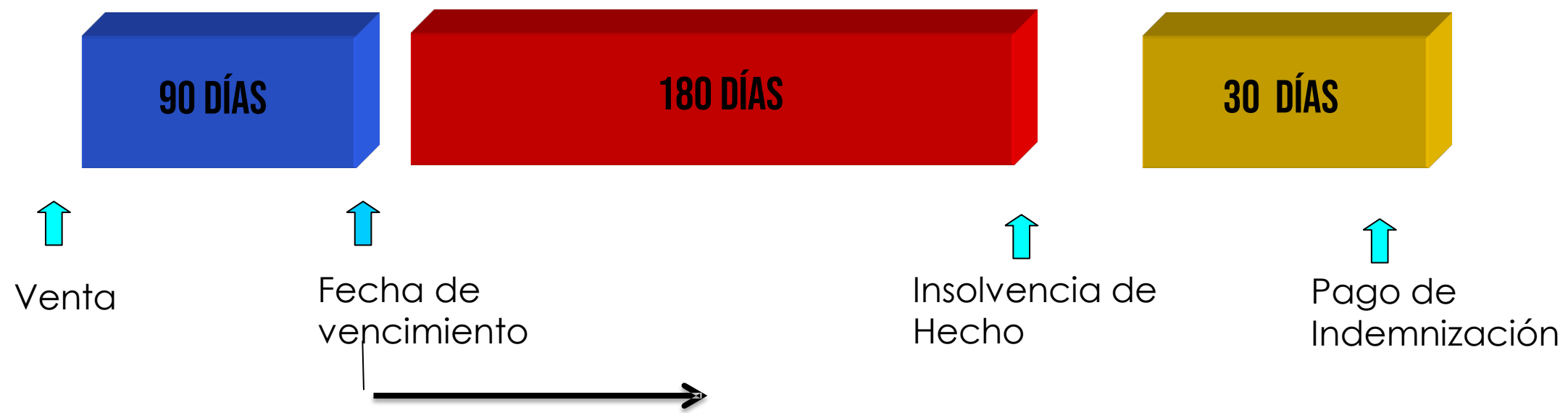

Cese de Suministro

Enviar una comunicación formal al **Comprador** que se encuentre retrasado en sus obligaciones, que no sean disputa comercial, antes de finalizar el **Cese de Suministro** o en cualquier momento tras saber que no va a recibir el pago del **Comprador**

PLAZOS DE PAGO

Ejemplo: venta a 90 días con concesión de prórroga de 30 días.



Se podrá conceder una extensión sin autorización de la C^a siempre que:

- Sea autorizada y comunicada al Comprador antes del vencimiento.
- La extensión no supere el Periodo Máximo de Extensión

(*) Cualquier prórroga superior al Periodo Máximo de Extensión debe ser aprobada por Ores & Bryan

A partir de la fecha de vencimiento extendido es necesaria la autorización de la C^a para prorrogar cualquier vencimiento o plan de pagos.

No se permitirán nuevos envíos sin autorización de la C^a



Cese de Suministro

Enviar una comunicación formal al **Comprador** que se encuentre retrasado en sus obligaciones, que no sean disputa comercial, antes de finalizar el **Cese de Suministro** o en cualquier momento tras saber que no va a recibir el pago del **Comprador**

EMPRESAS REPRESENTADAS EN AIG

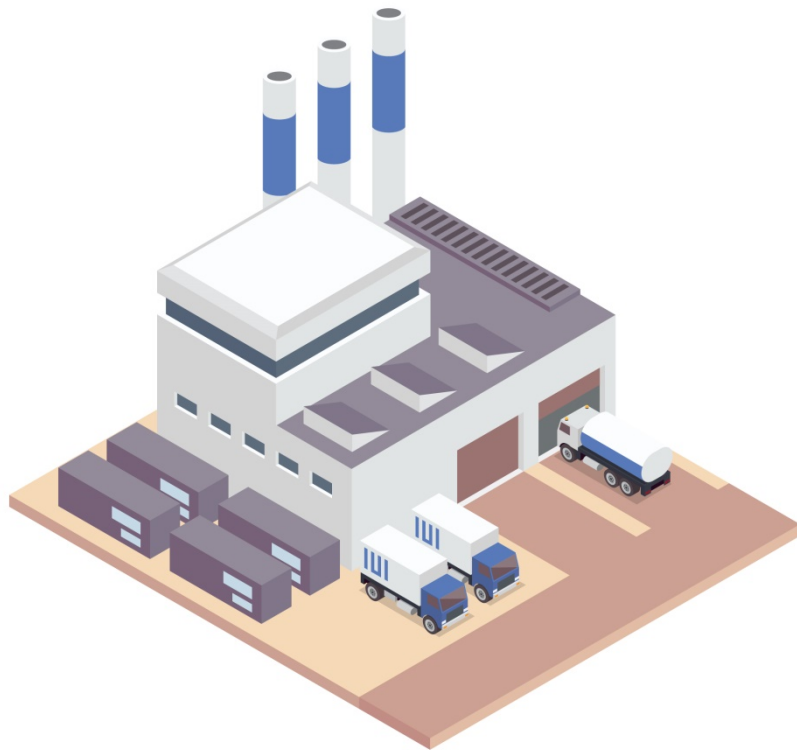

- Gedesco
- Fertiberia
- Laboratorios Esteve
- Gallina Blanca
- Camper
- Migasa
- Bridgestone.

